

RÉPUBLIQUE FRANÇAISE

Ministère de l'écologie, de l'énergie,
du développement durable et de
l'aménagement du territoire

NOR : DEVN0907877A

Arrêté du 27 MAI 2009

**portant désignation du site Natura 2000
VALLEE DU TAURION ET AFFLUENTS
(zone spéciale de conservation)**

Le ministre d'État, ministre de l'écologie, de l'énergie, du développement durable et de l'aménagement du territoire et la secrétaire d'État chargée de l'écologie,

Vu la directive 92/43/CEE du Conseil du 21 mai 1992 modifiée concernant la conservation des habitats naturels ainsi que de la faune et de la flore sauvages, notamment ses articles 3 et 4 et ses annexes I et II ;

Vu la décision de la Commission des Communautés européennes du 12 décembre 2008 arrêtant, en application de la directive 92/43/CEE du Conseil du 21 mai 1992, la liste des sites d'importance communautaire pour la région biogéographique continentale ;

Vu le code de l'environnement, notamment le I de l'article L. 414-1 et les articles R. 414-4 et R. 414-7 ;

Vu l'arrêté du 16 novembre 2001 modifié relatif à la liste des types d'habitats naturels et des espèces de faune et de flore sauvages qui peuvent justifier la désignation de zones spéciales de conservation au titre du réseau écologique européen Natura 2000 ;

Vu les avis des communes, des établissements publics de l'Etat et des organismes consulaires concernés,

Arrêtent :

Article 1^{er}

Est désigné sous l'appellation « site Natura 2000 VALLEE DU TAURION ET AFFLUENTS » (zone spéciale de conservation FR7401146) l'espace délimité sur la carte d'assemblage ainsi que sur les dix cartes au 1/25000 ci-jointes, s'étendant sur une partie du territoire des communes suivantes :

1° Dans le département de la Creuse : Augères, Aulon, Azat-Châtenet, Banize, Bosmoreau-les-Mines, Bourganeuf, Ceyroux, Chavanat, Châtelus-le-Marcheix, Gentioux-Pigerolles, Janaillat, Mansat-la-Courrière, Masbaraud-Mérignat, Montboucher, Le Monteil-au-Vicomte, La Nouaille, Pontarion, La Pouge, Royère-de-Vassivière, Saint-Amand-Jartoudeix, Saint-Dizier-Leyrenne, Saint-Georges-la-Pouge, Saint-Hilaire-le-Château, Saint-Marc-à-Loubaud, Saint-Martin-Sainte-Catherine, Saint-Michel-de-Veisse, Saint-Pierre-Bellevue, Saint-Pierre-Chérignat, Saint-Sulpice-les-Champs, Saint-Yrieix-la-Montagne, Saint-Éloi, Sardent, Soubrebost, Thauron, Vallière, Vidaillat ;

2° Dans le département de la Haute-Vienne : Ambazac, Les Billanges, Le Châtenet-en-Dognon, Saint-Laurent-les-Églises, Saint-Martin-Terressus, Sauviat-sur-Vige.

Article 2

La liste des types d'habitats naturels et des espèces de faune et flore sauvages justifiant la désignation du « site Natura 2000 VALLEE DU TAURION ET AFFLUENTS » figure en annexe au présent arrêté.

Cette liste ainsi que les cartes visées à l'article 1^{er} ci-dessus peuvent être consultées aux préfectures de la Creuse, de la Haute-Vienne, dans les mairies des communes situées dans le périmètre du site, à la direction régionale de l'environnement du Limousin, ainsi qu'à la direction de l'eau et de la biodiversité au ministère de l'écologie, de l'énergie, du développement durable et de l'aménagement du territoire.

Article 3

La directrice de l'eau et de la biodiversité est chargée de l'exécution du présent arrêté, qui sera publié au Journal officiel de la République française.

Fait à Paris, le **27 MAI 2009**

Le ministre d'État, ministre de l'écologie, de l'énergie, du développement durable et de l'aménagement du territoire

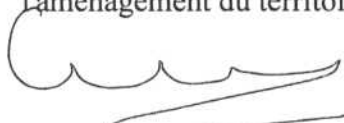

Jean-Louis BORLOO

La secrétaire d'État chargée de l'écologie

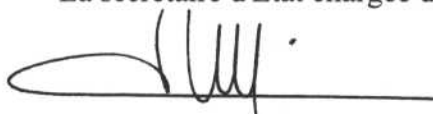

Chantal JOUANNO

Annexe

A l'arrêté de désignation du site Natura 2000 FR7401146 VALLEE DU TAURION ET AFFLUENTS (zone spéciale de conservation)

Liste des types d'habitats naturels et des espèces de faune et de flore sauvages justifiant cette désignation

1 - Liste des habitats naturels figurant sur la liste arrêtée le 16 novembre 2001 modifié justifiant la désignation du site au titre de l'article L.414-1-I du code de l'environnement

- 3130 Eaux stagnantes, oligotrophes à mésotrophes avec végétation du *Littorelletea uniflorae* et/ou du *Isoëto-Nanojuncetea*
- 3260 Rivières des étages planitiaire à montagnard avec végétation du *Ranunculion fluitantis* et du *Callitricho-Batrachion*
- 4010 Landes humides atlantiques septentrionales à *Erica tetralix*
- 4030 Landes sèches européennes
- 5130 Formations à *Juniperus communis* sur landes ou pelouses calcaires
- 6230 * Formations herbeuses à *Nardus*, riches en espèces, sur substrats siliceux des zones montagnardes (et des zones submontagnardes de l'Europe continentale)
- 6410 Prairies à *Molinia* sur sols calcaires, tourbeux ou argilo-limoneux (*Molinion caeruleae*)
- 6430 Mégaphorbiaies hygrophiles d'ourlets planitiaux et des étages montagnard à alpin
- 7110 * Tourbières hautes actives
- 7120 Tourbières hautes dégradées encore susceptibles de régénération naturelle
- 7140 Tourbières de transition et tremblantes
- 7150 Dépressions sur substrats tourbeux du *Rhynchosporion*
- 9120 Hêtraies acidophiles atlantiques à sous-bois à *Ilex* et parfois à *Taxus* (*Quercion robori-petraeae* ou *Ilici-Fagenion*)
- 9180 * Forêts de pentes, éboulis ou ravins du *Tilio-Acerion*
- 91D0 * Tourbières boisées
- 91E0 * Forêts alluviales à *Alnus glutinosa* et *Fraxinus excelsior* (*Alno-Padion*, *Alnion incanae*, *Salicion albae*)

2 - Liste des espèces de faune et flore sauvages figurant sur la liste arrêtée le 16 novembre 2001 modifié justifiant la désignation du site au titre de l'article L.414-1-I du code de l'environnement

Mammifères

- | | | |
|------|------------------------------------|----------------------------------|
| 1308 | Barbastelle | <i>Barbastella barbastellus</i> |
| 1324 | Grand Murin | <i>Myotis myotis</i> |
| 1304 | Grand Rhinolophe | <i>Rhinolophus ferrumequinum</i> |
| 1355 | Loutre d'Europe | <i>Lutra lutra</i> |
| 1303 | Petit Rhinolophe | <i>Rhinolophus hipposideros</i> |
| 1323 | Vespertilion de Bechstein | <i>Myotis bechsteini</i> |
| 1321 | Vespertilion à oreilles échancrées | <i>Myotis emarginatus</i> |

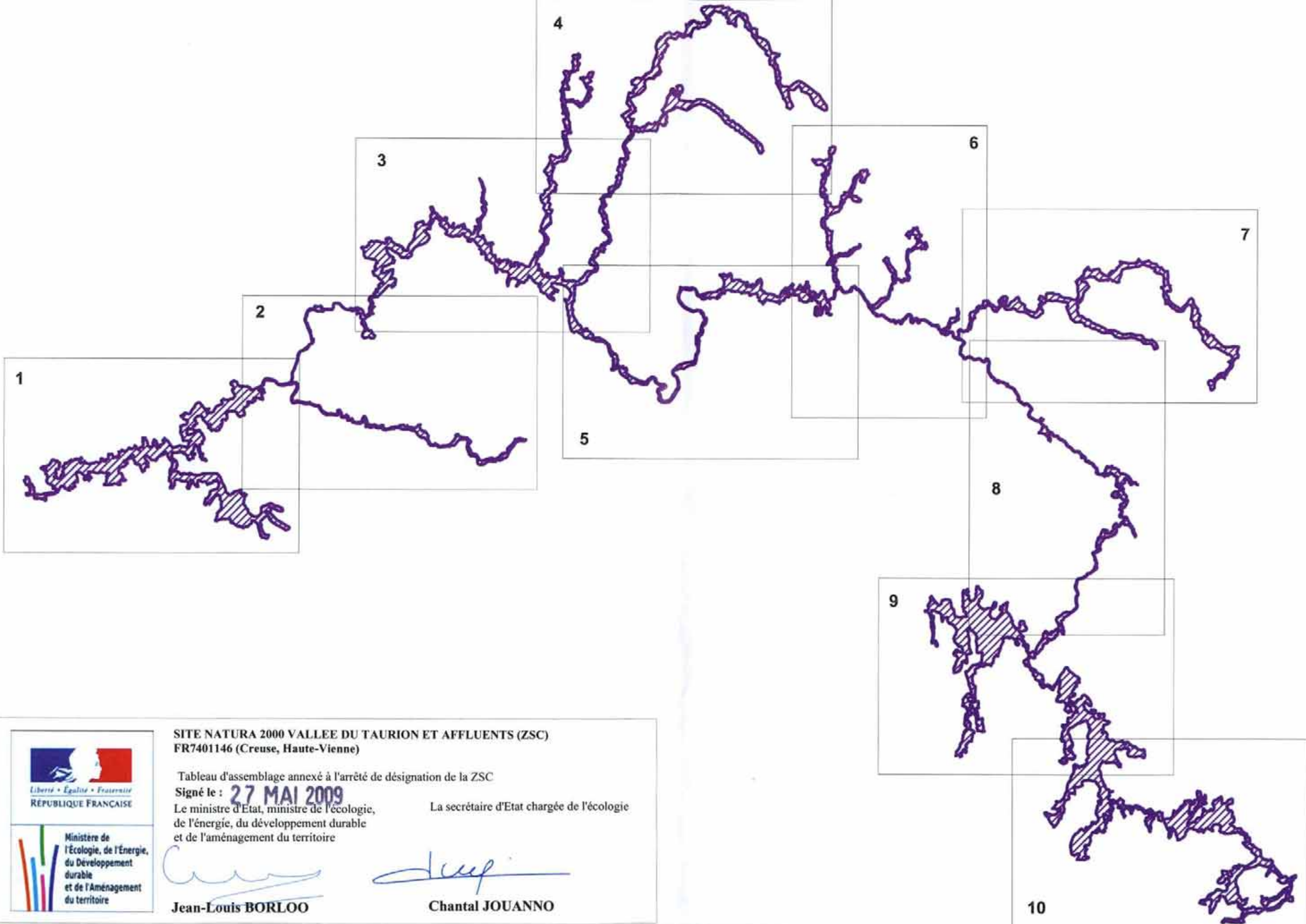

**SITE NATURA 2000 VALLEE DU TAURION ET AFFLUENTS (ZSC)
FR7401146 (Creuse, Haute-Vienne)**

Tableau d'assemblage annexé à l'arrêté de désignation de la ZSC
Signé le : 27 MAI 2009
 Le ministre d'Etat, ministre de l'écologie, de l'énergie, du développement durable et de l'aménagement du territoire
 La secrétaire d'Etat chargée de l'écologie

Jean-Louis BORLOO

Chantal JOUANNO

 ZSC

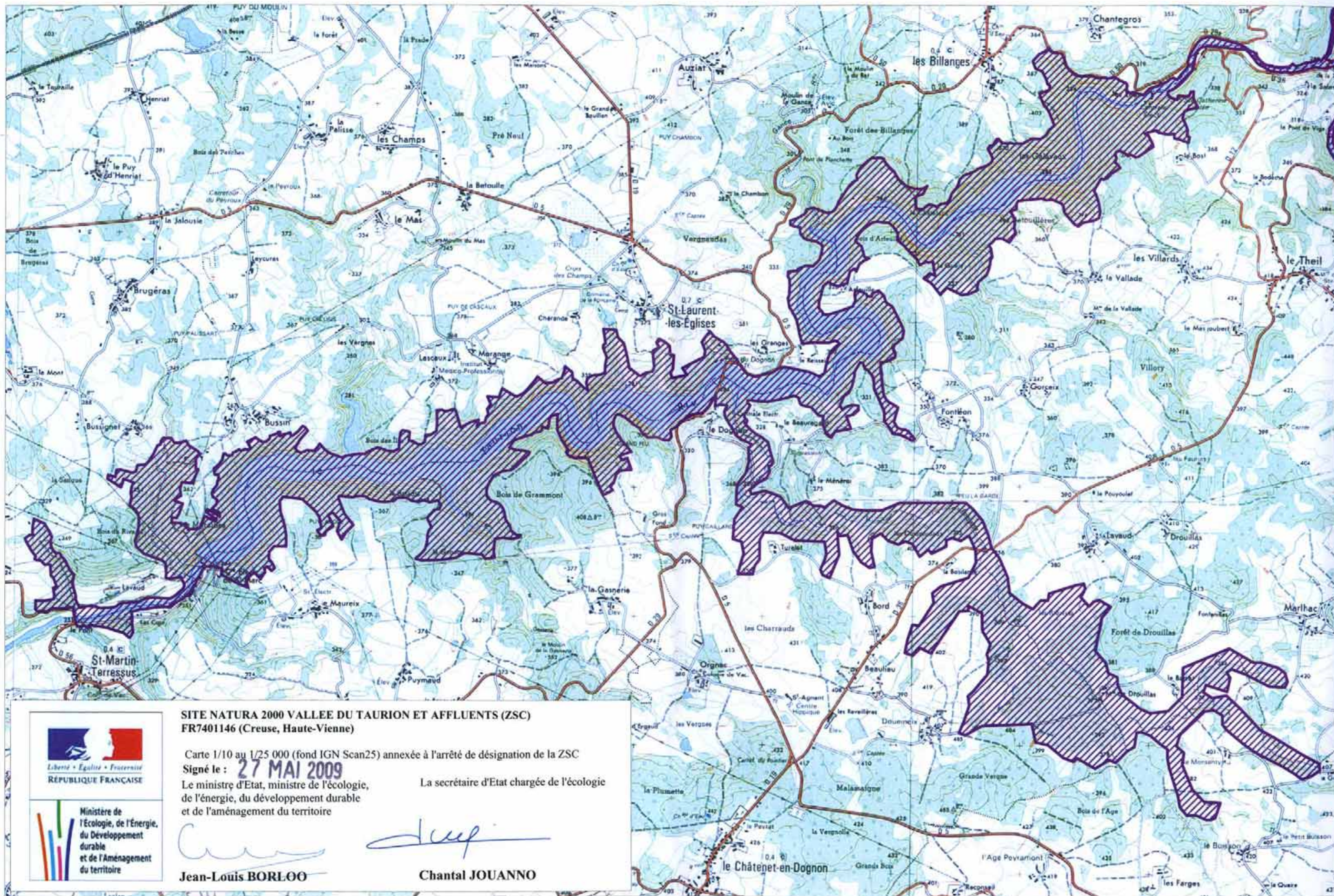

**SITE NATURA 2000 VALLEE DU TAURION ET AFFLUENTS (ZSC)
FR7401146 (Creuse, Haute-Vienne)**

Carte 1/10 au 1/25 000 (fond IGN Scan25) annexée à l'arrêté de désignation de la ZSC

Signé le : **27 MAI 2009**

Le ministre d'Etat, ministre de l'écologie,
de l'énergie, du développement durable
et de l'aménagement du territoire

La secrétaire d'Etat chargée de l'écologie

Jean-Louis BORLOO

Chantal JOUANNO



Echelle : 1 / 25 000

Fond Scan25®-IGN© 1999

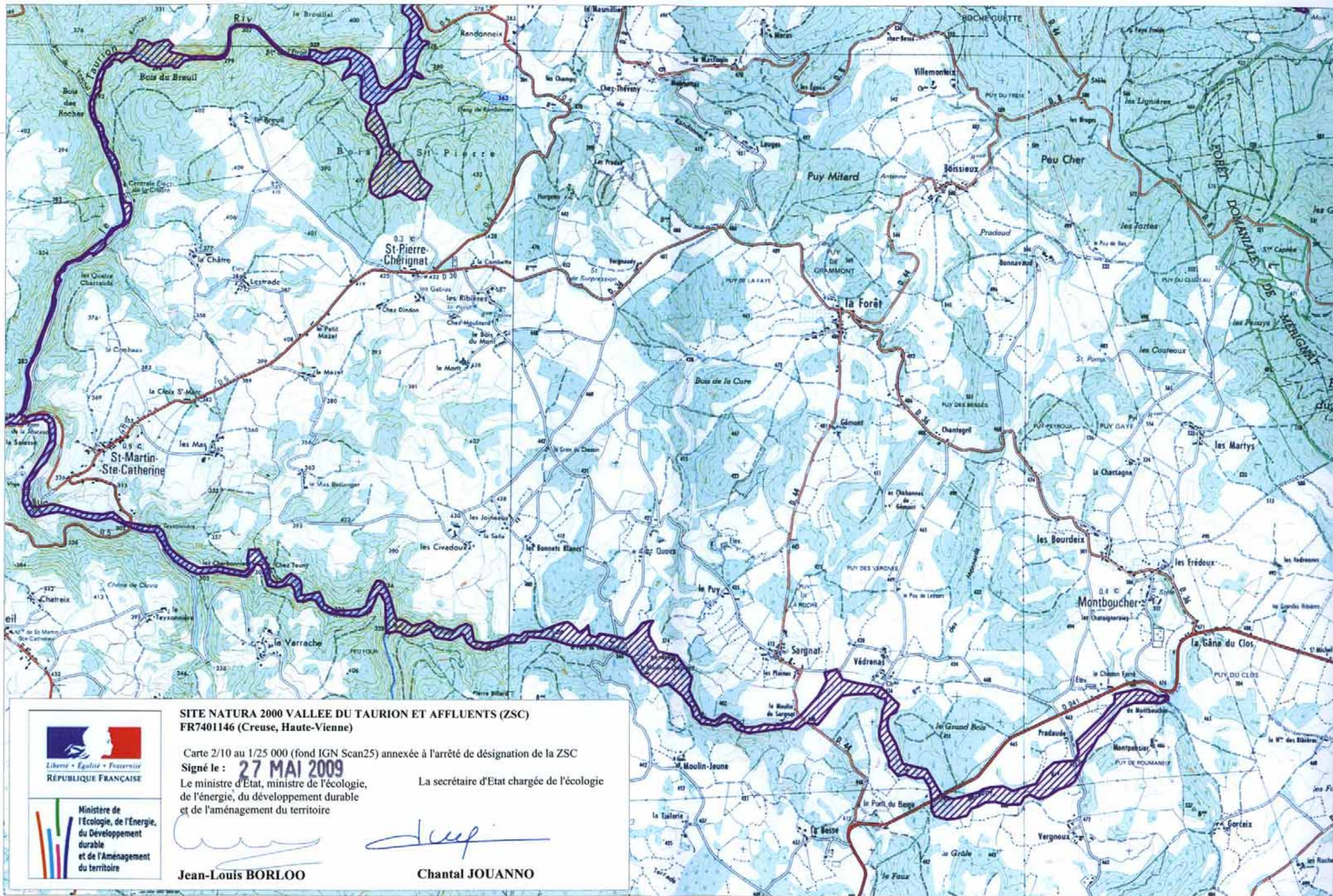

**SITE NATURA 2000 VALLEE DU TAURION ET AFFLUENTS (ZSC)
FR7401146 (Creuse, Haute-Vienne)**

Carte 2/10 au 1/25 000 (fond IGN Scan25) annexée à l'arrêté de désignation de la ZSC

Signé le : **27 MAI 2009**

Le ministre d'Etat, ministre de l'écologie,
de l'énergie, du développement durable
et de l'aménagement du territoire

La secrétaire d'Etat chargée de l'écologie

Jean-Louis BORLOO

Chantal JOUANNO



ZSC

Echelle : 1 / 25 000

Fond Scan25©-IGN© 1999



Liberté • Égalité • Fraternité
REPUBLIQUE FRANÇAISE



SITE NATURA 2000 VALLEE DU TAURION ET AFFLUENTS (ZSC)
FR7401146 (Creuse, Haute-Vienne)

Carte 3/10 au 1/25 000 (fond IGN Scan25) annexée à l'arrêté de désignation de la ZSC

Signé le : **27 MAI 2009**

Le ministre d'Etat, ministre de l'écologie,
de l'énergie, du développement durable
et de l'aménagement du territoire

La secrétaire d'Etat chargée de l'écologie

Jean-Louis BORLOO

Chantal JOUANNO

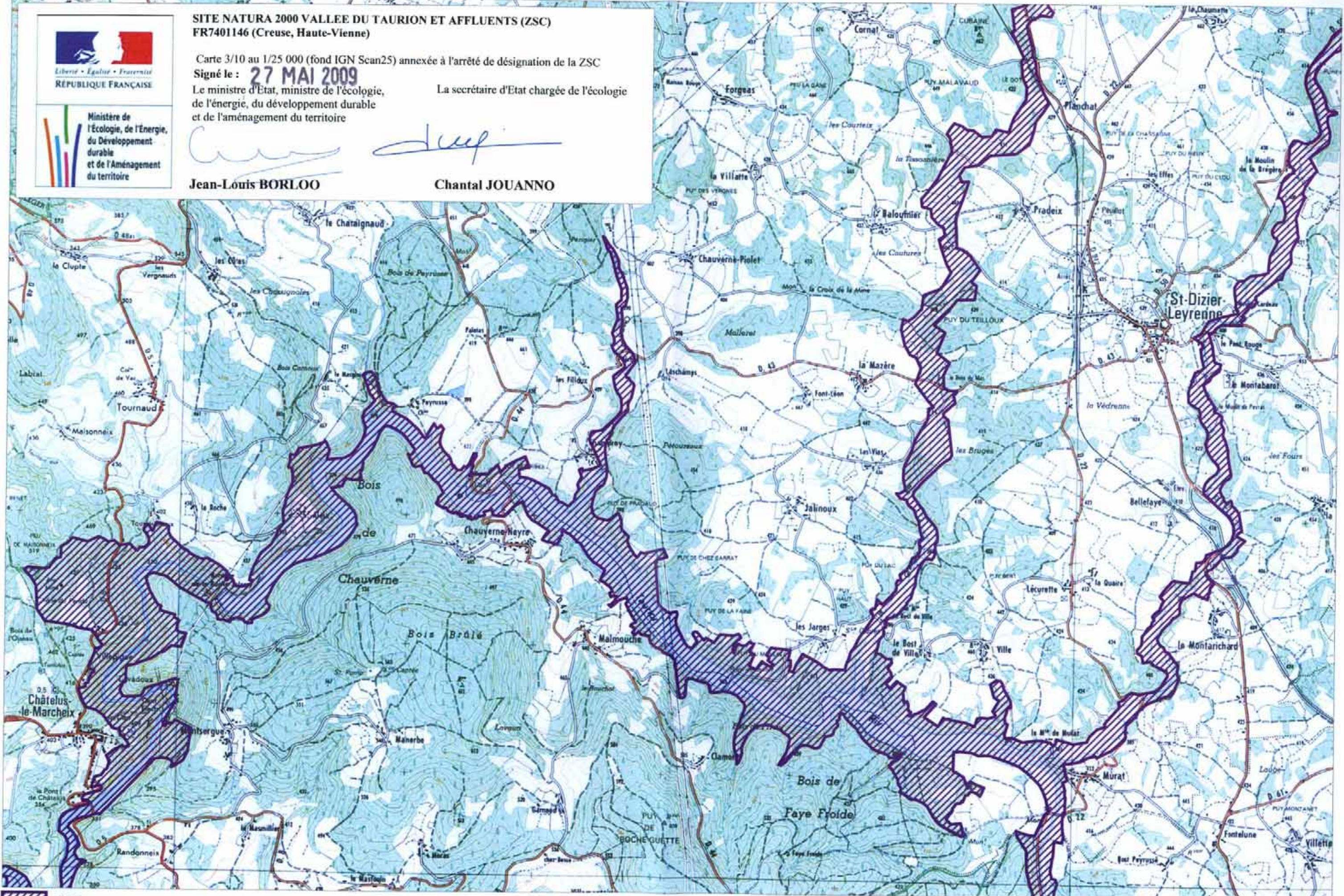

ZSC

Echelle : 1 / 25 000

Fond Scan25®-IGN© 1999



SITE NATURA 2000 VALLEE DU TAURION ET AFFLUENTS (ZSC)
FR7401146 (Creuse, Haute-Vienne)

Carte 4/10 au 1/25 000 (fond IGN Scan25) annexée à l'arrêté de désignation de la ZSC

Signé le : **27 MAI 2009**

Le ministre d'Etat, ministre de l'écologie,
de l'énergie, du développement durable
et de l'aménagement du territoire

La secrétaire d'Etat chargée de l'écologie

Jean-Louis BORLOO

Chantal JOUANNO

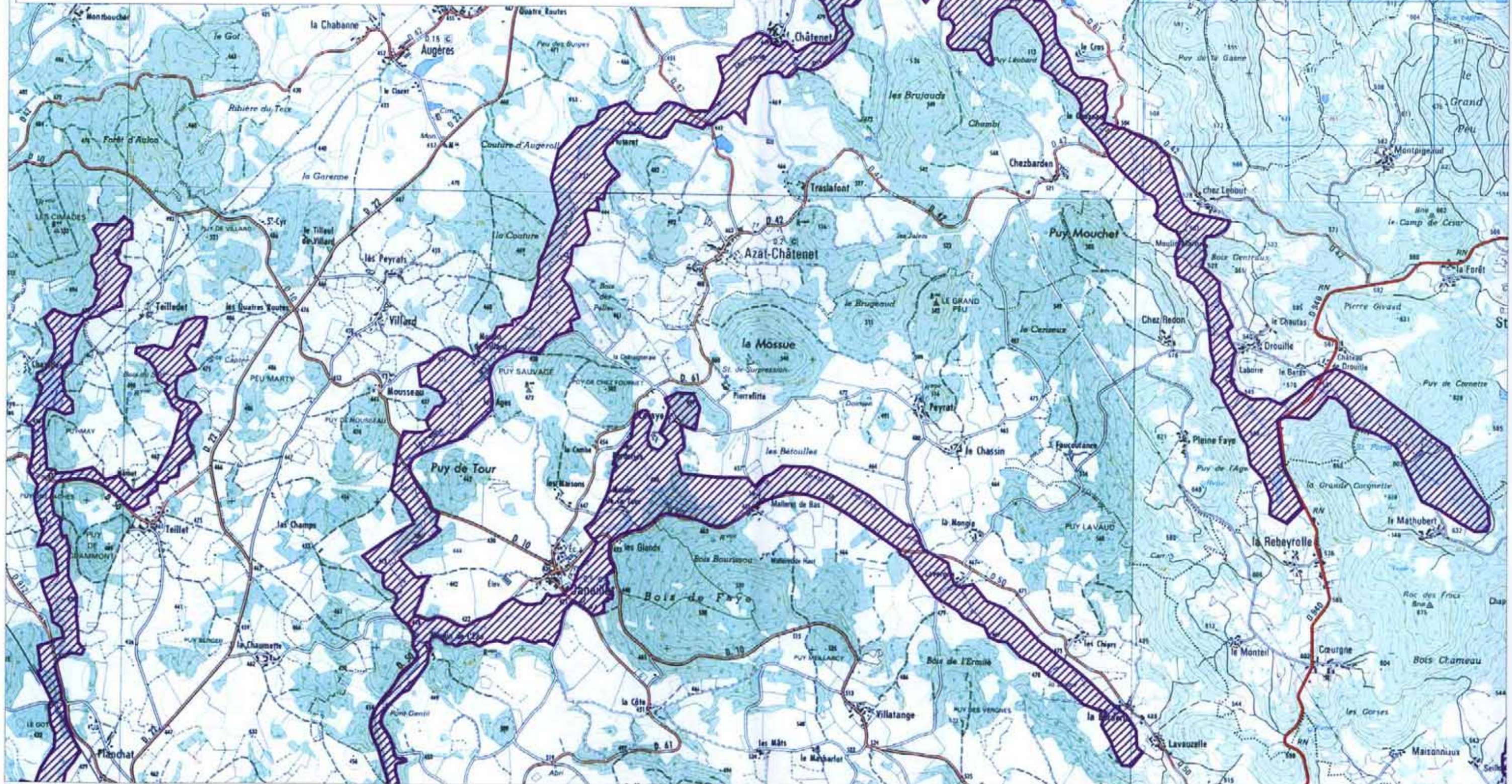

 ZSC

Echelle : 1 / 25 000

Fond Scan25®-IGN© 1999



Liberté • Égalité • Fraternité
REPUBLIQUE FRANÇAISE



Ministère de
l'Écologie, de l'Énergie,
du Développement
durable
et de l'Aménagement
du territoire

SITE NATURA 2000 VALLEE DU TAURION ET AFFLUENTS (ZSC)
FR7401146 (Creuse, Haute-Vienne)

Carte 5/10 au 1/25 000 (fond IGN Scan25) annexée à l'arrêté de désignation de la ZSC
Signé le : **27 MAI 2009**

Le ministre d'Etat, ministre de l'écologie,
de l'énergie, du développement durable
et de l'aménagement du territoire

La secrétaire d'Etat chargée de l'écologie

Jean-Louis BORLOO

Chantal JOUANNO

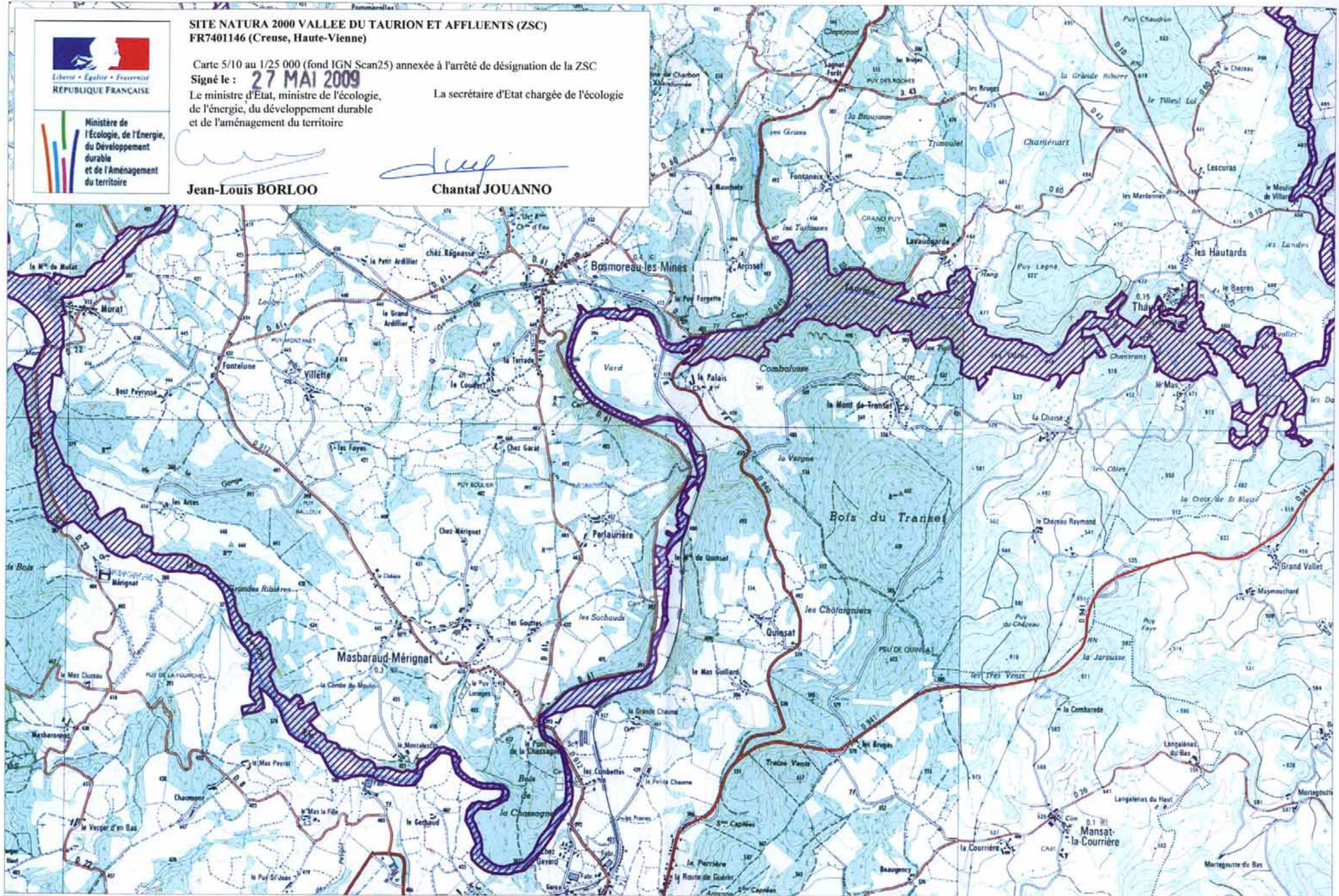

ZSC

Echelle : 1 / 25 000

Fond Scan25®-IGN© 1999



Liberté • Égalité • Fraternité
RÉPUBLIQUE FRANÇAISE



SITE NATURA 2000 VALLEE DU TAURION ET AFFLUENTS (ZSC) FR7401146 (Creuse, Haute-Vienne)

Carte 6/10 au 1/25 000 (fond IGN Scan25) annexée à l'arrêté de désignation de la ZSC

Signé le : **27 MAI 2009**

Le ministre d'Etat, ministre de l'écologie,
de l'énergie, du développement durable
et de l'aménagement du territoire

La secrétaire d'Etat chargée de l'écologie

Jean-Louis BORLOO

Chantal JOUANNO

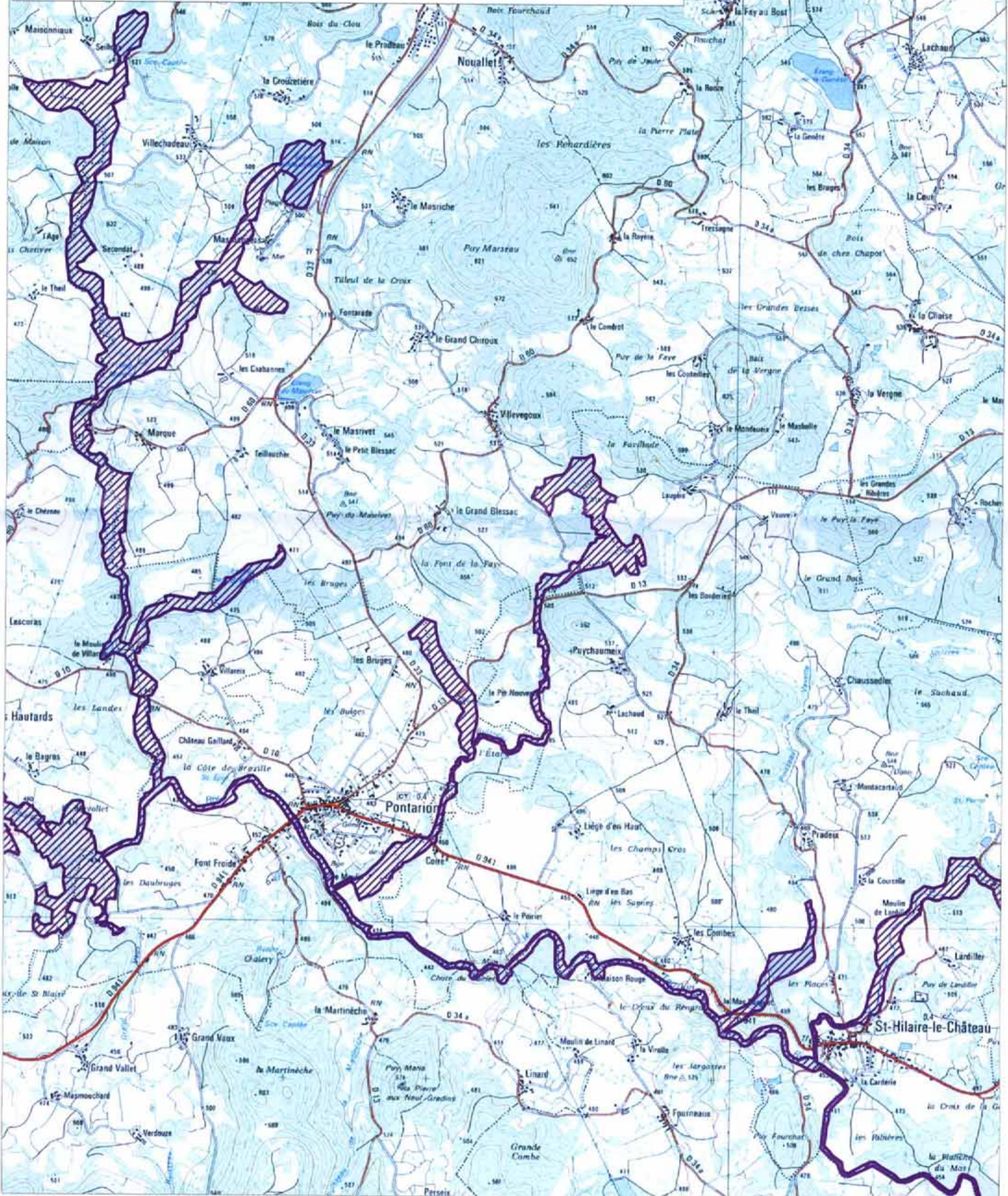

ZSC

Echelle : 1/25 000

Fond Scan25®-IGN© 1999



**SITE NATURA 2000 VALLEE DU TAURION ET AFFLUENTS (ZSC)
FR7401146 (Creuse, Haute-Vienne)**

Carte 7/10 au 1/25 000 (fond IGN Scan25) annexée à l'arrêté de désignation de la ZSC

Signé le : **27 MAI 2009**

Le ministre d'Etat, ministre de l'écologie,
de l'énergie, du développement durable
et de l'aménagement du territoire

La secrétaire d'Etat chargée de l'écologie

Jean-Louis BORLOO

Chantal JOUANNO

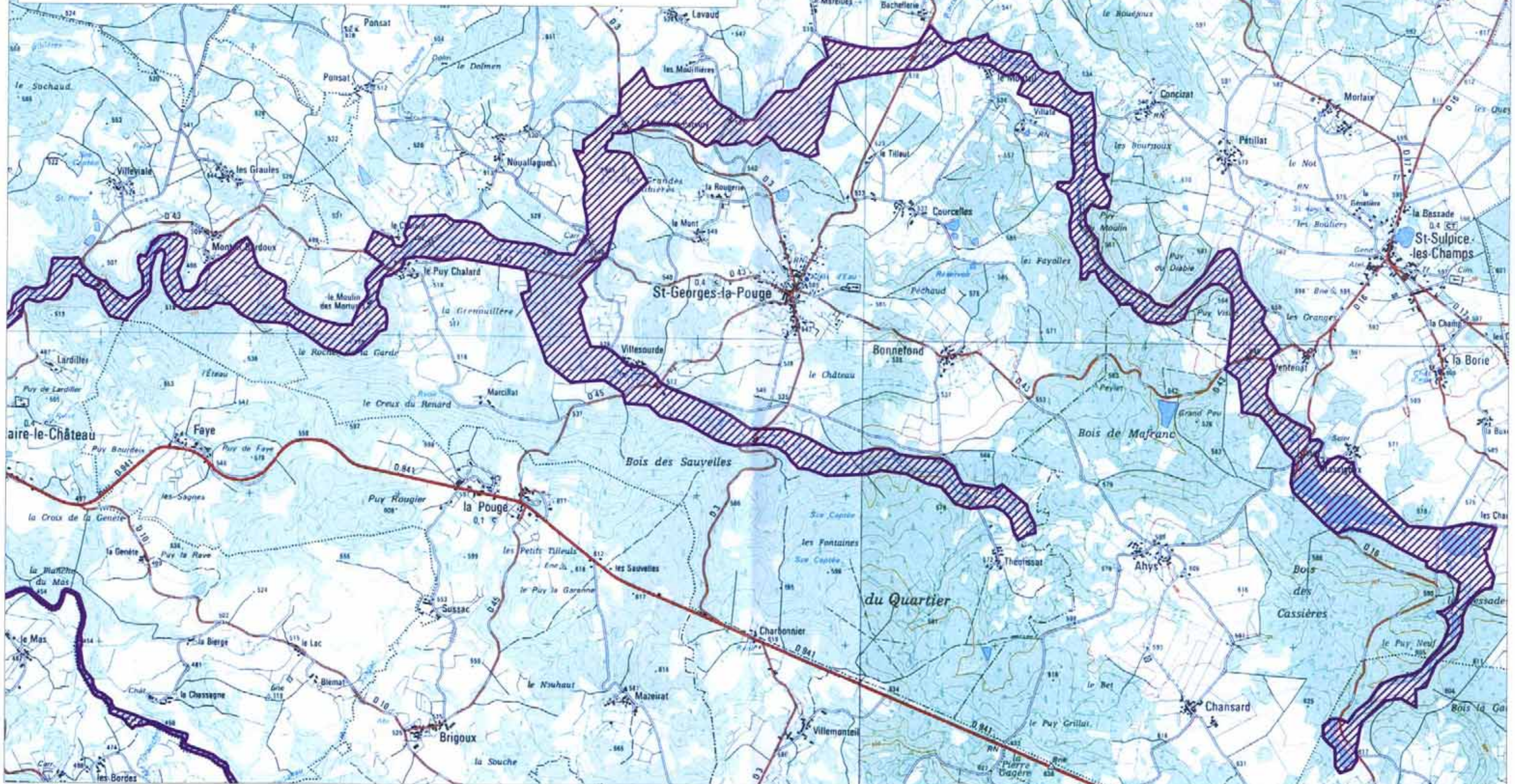

 ZSC

Echelle : 1 / 25 000

Fond Scan25©-IGN© 1999



Ministère de
l'Écologie, de l'Énergie,
du Développement
durable
et de l'Aménagement
du territoire

SITE NATURA 2000 VALLEE DU TAURION ET AFFLUENTS (ZSC)
FR7401146 (Creuse, Haute-Vienne)

Carte 8/10 au 1/25 000 (fond IGN Scan25) annexée à l'arrêté de désignation de la ZSC

Signé le : **27 MAI 2009**

Le ministre d'Etat, ministre de l'écologie,
de l'énergie, du développement durable
et de l'aménagement du territoire

La secrétaire d'Etat chargée de l'écologie

Jean-Louis BORLOO

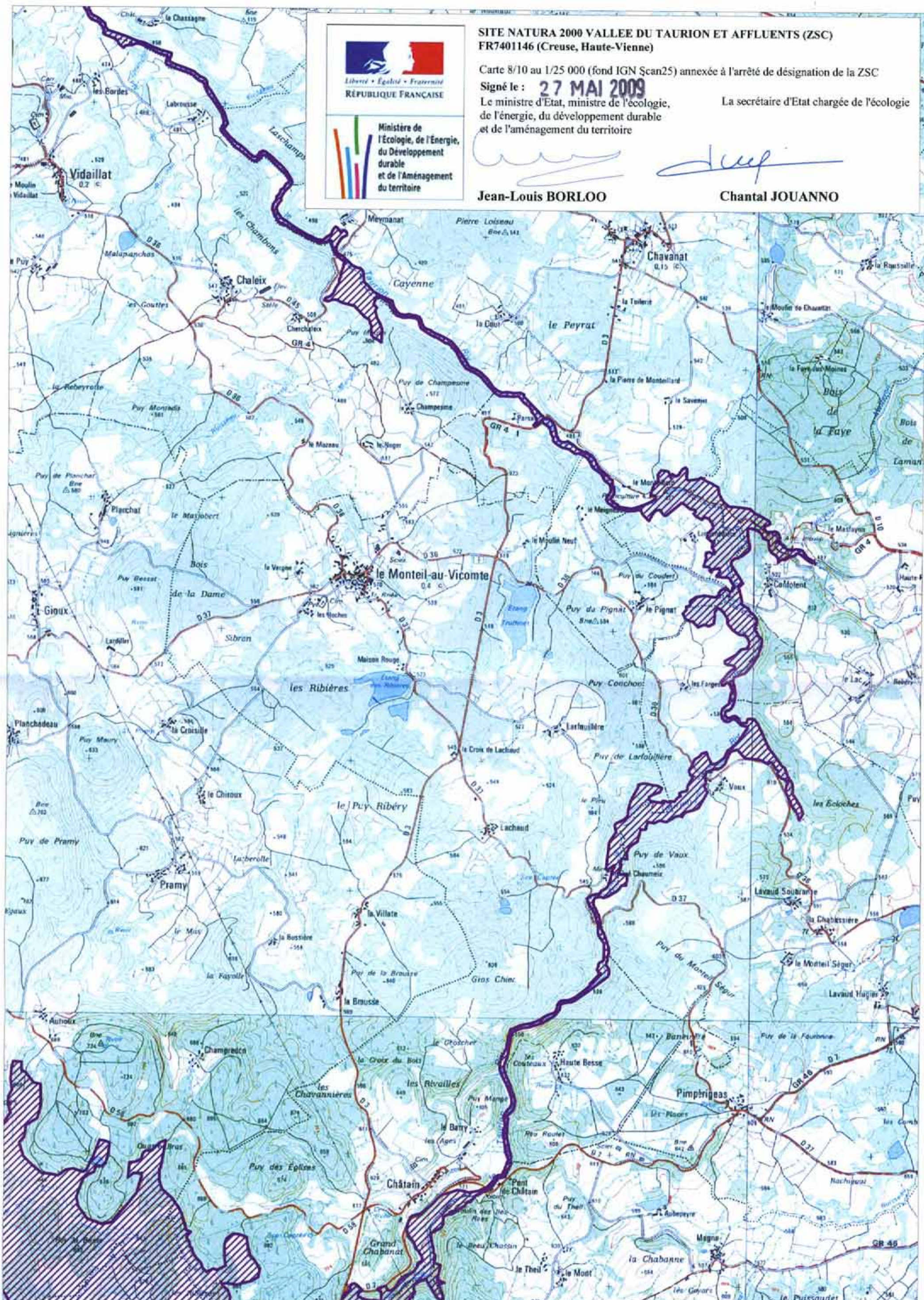

Chantal JOUANNO



 ZSC

Echelle : 1/25 000

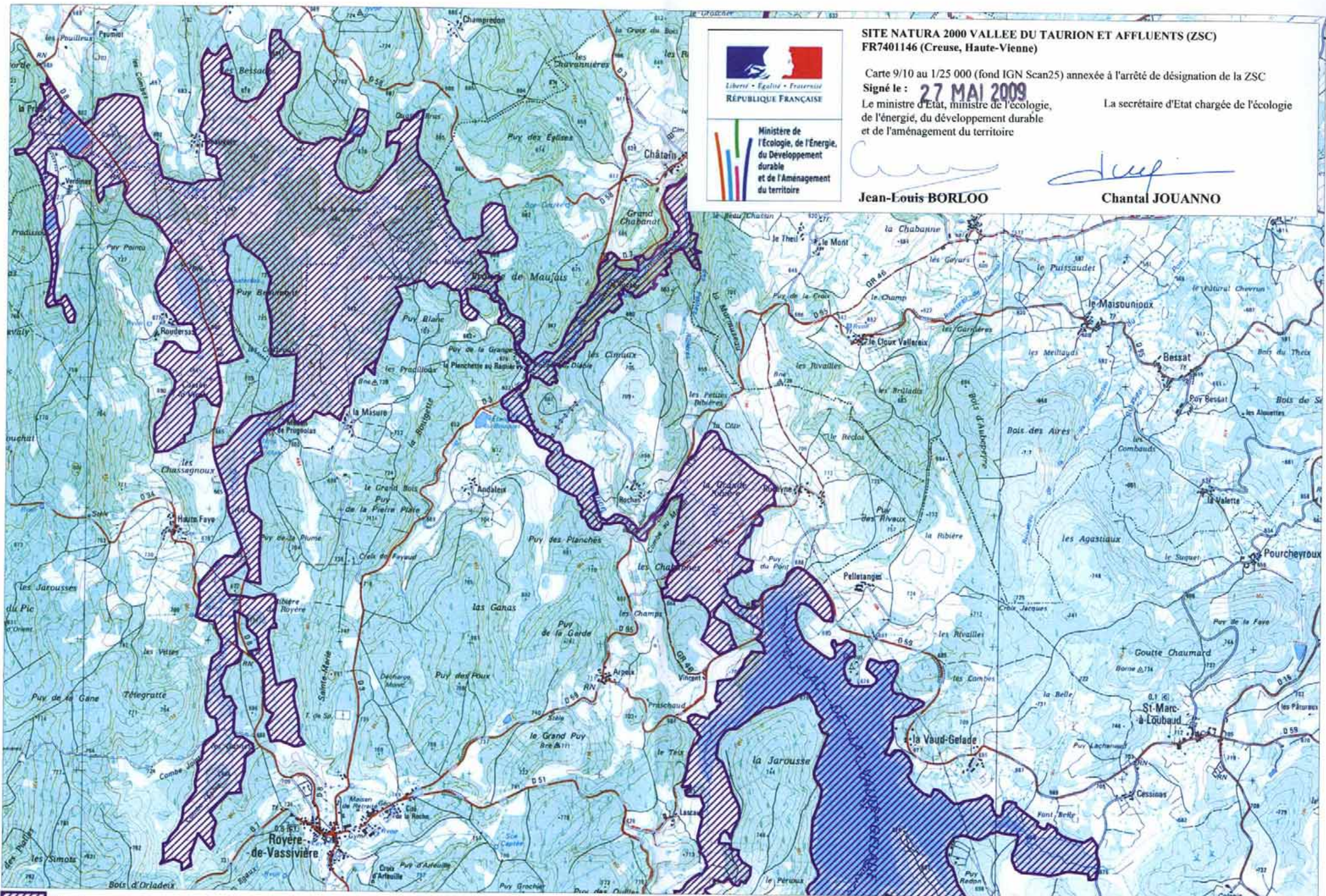
Fond Scan25©-IGN© 1999



**SITE NATURA 2000 VALLEE DU TAURION ET AFFLUENTS (ZSC)
FR7401146 (Creuse, Haute-Vienne)**

Carte 9/10 au 1/25 000 (fond IGN Scan25) annexée à l'arrêté de désignation de la ZSC

Signé le : **27 MAI 2009**

Le ministre d'Etat, ministre de l'écologie,
de l'énergie, du développement durable
et de l'aménagement du territoire

La secrétaire d'Etat chargée de l'écologie

Jean-Louis BORLOO

Chantal JOUANNO

ZSC

Echelle : 1 / 25 000

Fond Scan25©-IGN© 1999



**SITE NATURA 2000 VALLEE DU TAURION ET AFFLUENTS (ZSC)
FR7401146 (Creuse, Haute-Vienne)**

Carte 10/10 au 1/25 000 (fond IGN Scan25) annexée à l'arrêté de désignation de la ZSC

Signé le : **27 MAI 2009**

Le ministre d'Etat, ministre de l'écologie,
de l'énergie, du développement durable
et de l'aménagement du territoire

La secrétaire d'Etat chargée de l'écologie

Jean-Louis BORLOO

Chantal JOUANNO

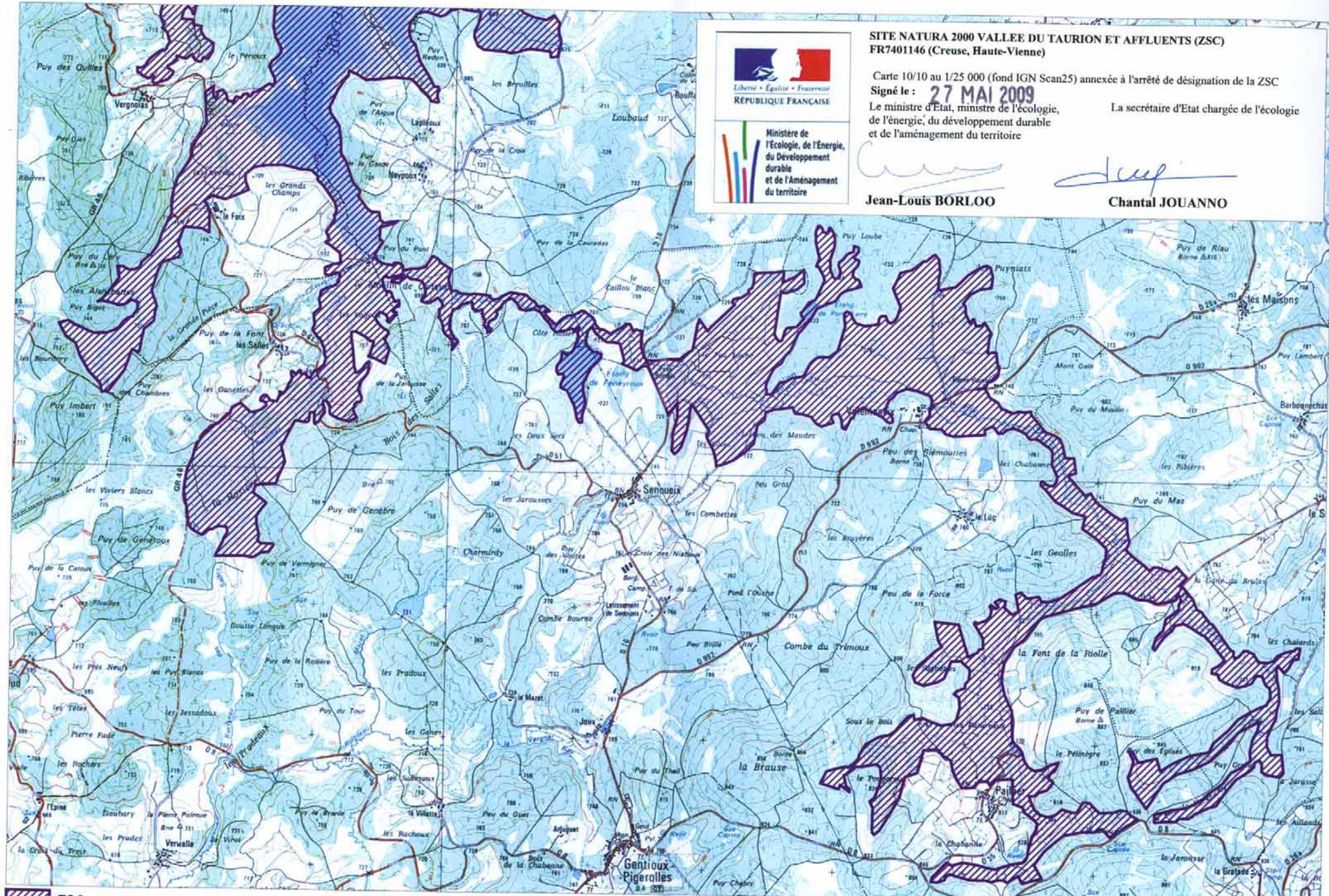

ZSC

Echelle : 1 / 25 000

Fond Scan25®-IGN© 1999